





**Voraussetzung:**

**Videotaste** muss auf **TV-Modus** stehen, **nicht** auf **Aufnahme**. Dies ist beim **anschalten** aus dem **StandBye-Modus** der Fall.



**Dream SAT-Radio:** (Fernseher muß zur Navigation **nicht an** sein)

- **An-Aus** Knopf **oben Rechts** auf der **Fernbedienung** drücken. 
- **Radio-Taste** unten mitte auf der Fernbedienung drücken 
- Falls der **Fernseher läuft** sind die gespeicherten **Sender** nun **sichtbar** und können mit den **Kursor-Tasten** **gewählt** werden. Mit **OK** wird die Wahl **bestätigt**. 
- Falls der **Fernseher aus** ist, mit dem **Ziffernblock** den gewünschten **Radiosender** wählen. 
- Zum **ausschalten** mit der **TV-Taste** in den TV-Modus wechseln. 
- Mit der **O.K.** Taste bestätigen 
- **An-Aus** Knopf Drücken 
- Nun sollte die **rote LED** der **Dreambox** den **StandBye-Modus** signalisieren.



Die **Senderliste** kann über das Programm **DREAMbouquetter** oder über die **Menue-Taste** bearbeitet werden

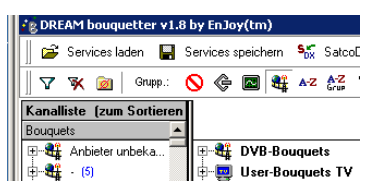

**Dream Web-Radio:** (Fernseher muß zur Navigation **an** sein)

- **Blaue** Taste **zwei mal** drücken. 
- **Dreamnetcast / Stationripper** auswählen 
- **Radiosender wählen** wählen. 
- Mit **O.K.** Bestätigen. 
- Nach **einigen Sekunden** erscheint im **unteren Bereich** der gewünschte **Sender** mit **weiteren Informationen**. 
- Mit **mehrmaligem** drücken der **Exit-Taste** gelangt man zum TV-/Radio-/Dateimodus 

Die **Senderliste** kann über **Unix-TextEditoren** per **FTP** im Verzeichnis **/etc/genrelist.xml** bearbeitet werden

