

# Speedport 500V Online Check:

- Firefox oder InternetExplorer starten.
- **IP-Adresse** der Box eingeben und **Enter** drücken. (192.168.1.XX)
- Folgebildschirm mit **OK** bestätigen
- **Passort** der Box eingeben (.....)
- Nun wird in der **Bildschirmmitte** angezeigt, ob eine **Verbindung besteht**.
- Im **links** erscheinenden Menue auf **Status/Übersicht** klicken.
- Hier werden nun alle **relevanten Daten** der Box angezeigt.

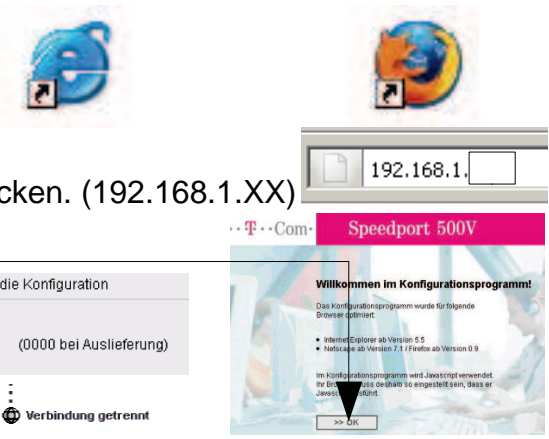

Grün = Verbindung besteht  
 Grau = Verbindung getrennt



## Wo eine Angabe Fehlt liegt ein Fehler vor.

- Bei **DSL-Anschluss** liegt ein Fehler in der **Leitung** vor.  
 Zuständig: **Telekom**  
 Nummer: **0800 33 01000**  
 Internet: <http://www.t-home.de/kundendienst>
- Bei **Internetzugang** liegt ein Fehler beim **Provider** vor.  
 Zuständig: **T-Online**  
 Nummer: **0800 33 01000**  
 Internet: <http://www.t-home.de/kundendienst>

StatusÜbersicht	
<b>Firmware</b>	
Firmware Version:	0.08
<b>DSL Anschluss</b>	
DSL Downstream:	1184kBit/s
DSL Upstream:	160kBit/s
<b>Internetzugang</b>	
T-Online	Verbindung aktiv
<b>Internetrufnummern</b>	
Rufnr. 032229291449	T-Online registriert

## Vor dem anrufen der Servicenummer:

- im **linken** Menue **Hilfsmittel** anklicken.
- **Reboot** in der Bildschirmmitte **anklicken**.
- Anschließend **unten rechts** mit **OK** bestätigen.
- Folgende **Meldung** mit **OK** bestätigen.



- Nun **startet** die Box **selbsttätig** und es kann sich nach **wenigen Sekunden** **erneut angemeldet** werden.